

SCHEMA OPERE DI TRIVELLAZIONE

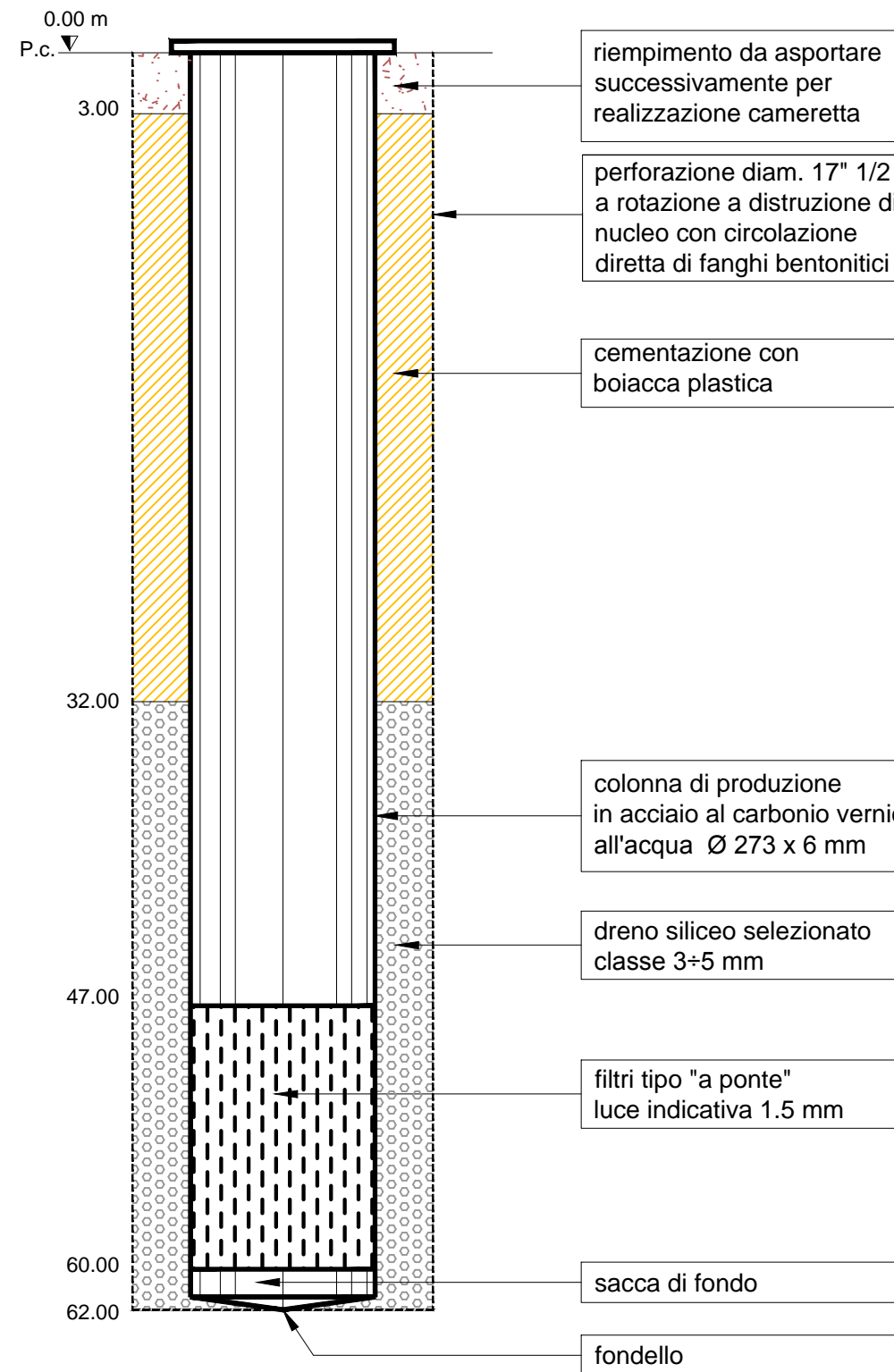

scala grafica

APPARECCHIATURE A TESTA POZZO

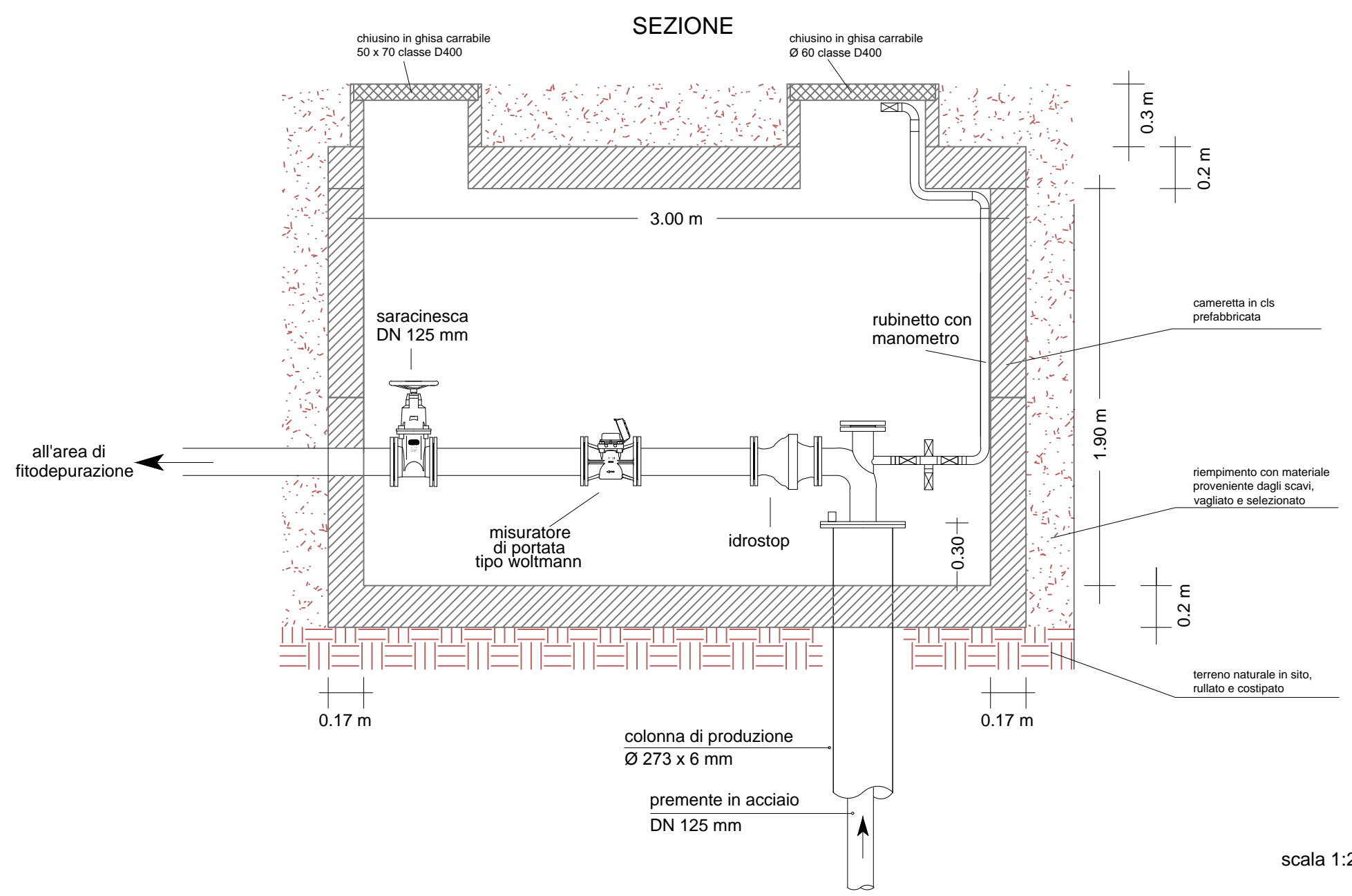
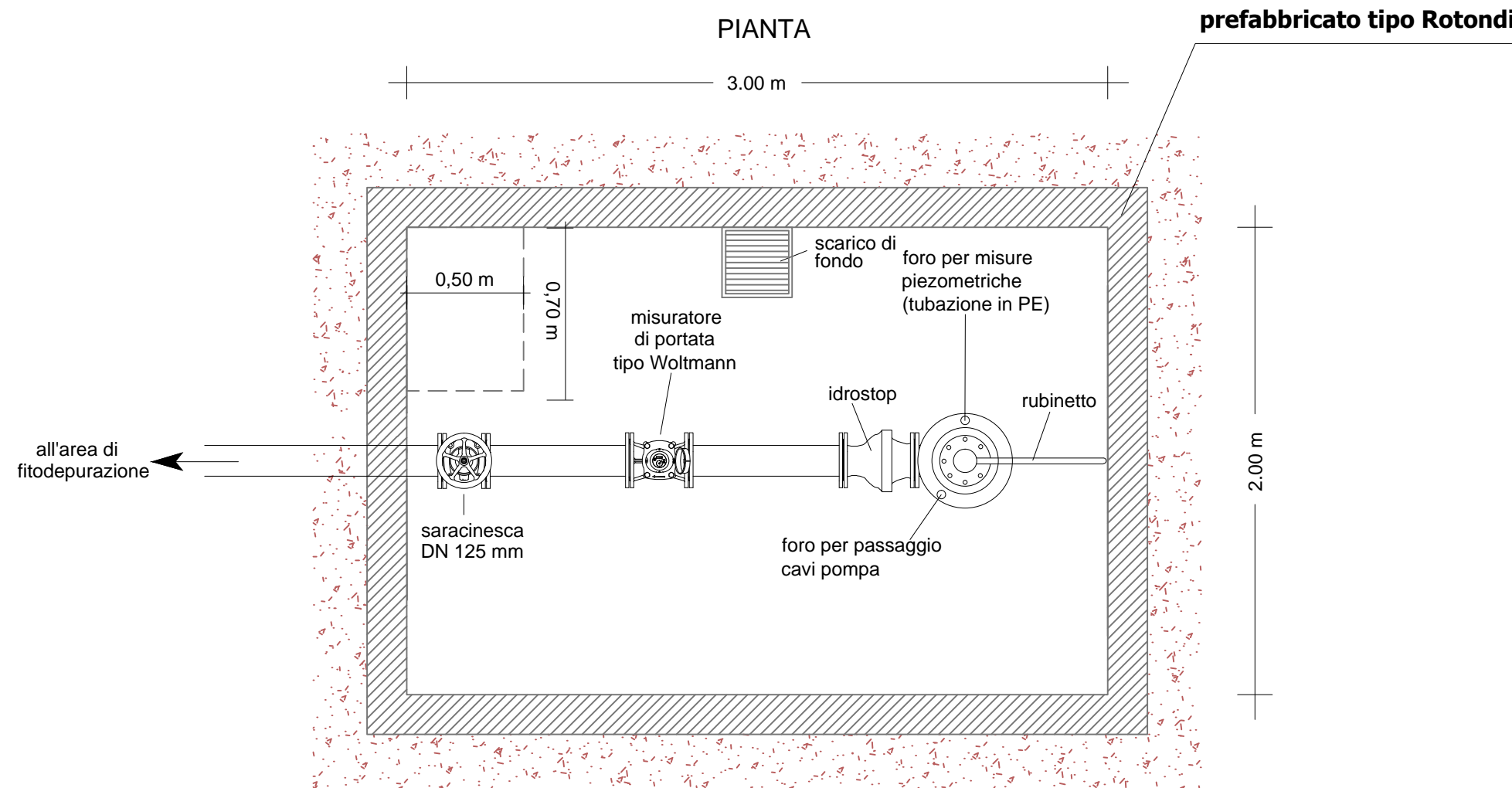

scala 1:25

STRALCIO PLANIMETRIA CATASTALE

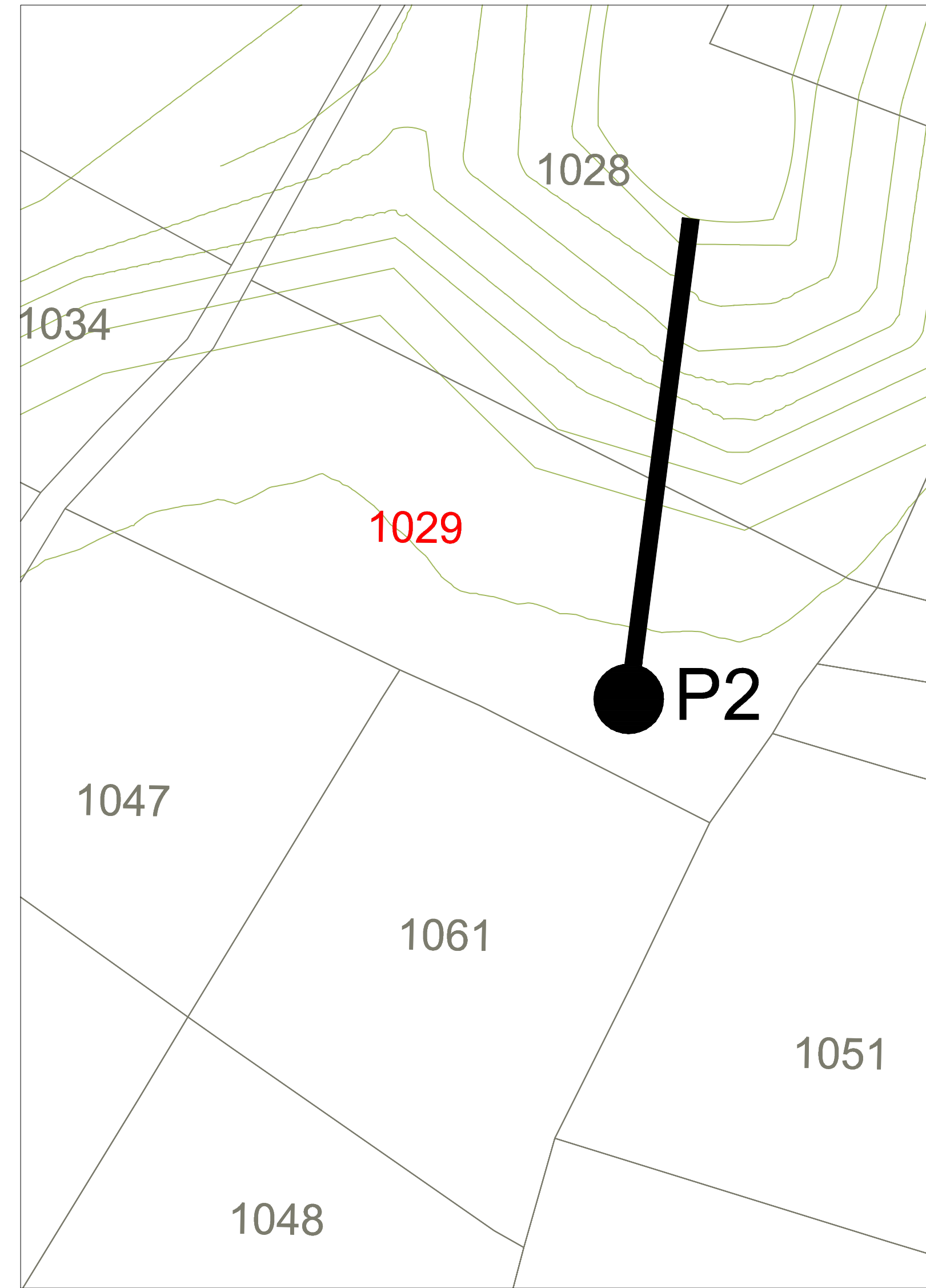

ENTE ATTUATORE

PARCO DEL LURA

CONSORZIO PARCO DEL LURA - Servizio Tecnico
R.U.P.: Arch. FRANCESCO OCCHIUTO-SERVIZIO TECNICO
via IV Novembre, 9 22071 Cadorago (CO) - Caslino al Piano
TELEFONO 031 901491 FAX 031 8881621 MAIL info@parcolura.it

FINANZIAMENTO

REGIONE LOMBARDA
DG TERRITORIO, URBANISTICA
E DIFESA DEL SUOLO

Presidenza del Consiglio dei Ministri
Il Commissario Straordinario delegato all'attuazione degli interventi di mitigazione del rischio idro geologico

REGIONE LOMBARDA
DG AMBIENTE, ENERGIA
E SVILUPPO SOSTENIBILE

CONTRATTO DI FIUME

Convenzione del 15/09/2011 tra Consorzio Parco del Lura, Commissario Straordinario e Regione Lombardia DG Territorio (CUP E43B 11000200002)

Convenzione del 28/01/2013 tra Consorzio Parco del Lura, e Regione Lombardia DG Ambiente (CUP E43B 13000000002)

PROGETTAZIONE GENERALE ASPETTI IDRAULICI:

ETATEC

STUDIO PAOLETTI

IL RESPONSABILE DELL'INTEGRAZIONE DELLE PRESTAZIONI SPECIALISTICHE È UN DIRETTORE TECNICO:

Prof. Ing. ALESSANDRO PAOLETTI

PROFESSIONISTI INCARICATI E GRUPPO DI LAVORO

PROGETTAZIONE GENERALE ASPETTI IDRAULICI: STUDIO PAOLETTI INGEGNERI ASSOCIATI

ASPETTI PAESAGGISTICI E AMBIENTALI: LAND Milano Srl

ASPETTI NATURALISTICI: BLU progetti

ASPETTI GEOLOGICHE E GEOTECNICI: STUDIO IDROGEOTECNICO associato Adriano Ghezzi fondatore - 1964

ASPETTI STRUTTURALI: AFRA consulenze di ingegneria

ASPETTI ARCHITETTONICI: FABRIZIO MONZA ARCHITETTO

CONSULTE SPECIALISTE: BARRIERE ARCHITETTONICHE: p.i.e. A. SFERRUZZA - STA Consulting s.r.l.

EDUCAZIONE AMBIENTALE: KONE

QUALITÀ DELLE ACQUE: Prof. Dott. VALERIA MEZZANOTTE

REDAZIONE: P. Breviglieri

VERIFICA: E. Ghezzi

APPROVAZIONE: A. Paoletti

OPERE PER LA RIDUZIONE DEL RISCHIO IDRAULICO, LA LAMINAZIONE CONTROLLATA DELLE PIENE E LA RIQUALIFICAZIONE AMBIENTALE DEL TORRENTE LURA NEI COMUNI DI BREGNANO E LOMAZZO

PROGETTO DEFINITIVO

AGOSTO 2013

POZZO DI ALIMENTAZIONE INTEGRATIVA AMBIENTE ACQUATICO VASCA 3

Revisori	1	Aggiornamento a seguito indicazioni Gruppo di Accompagnamento alla progettazione	Settembre 2013
	2		
Numero elaborato	TIPOLOGIA	COMMESSA	DOCUMENTO
	PD	489-05	DI
			NUMERO
			C.05.06
			SCALA:
			VARIE