

SCHEMA OPERE DI TRIVELLAZIONE

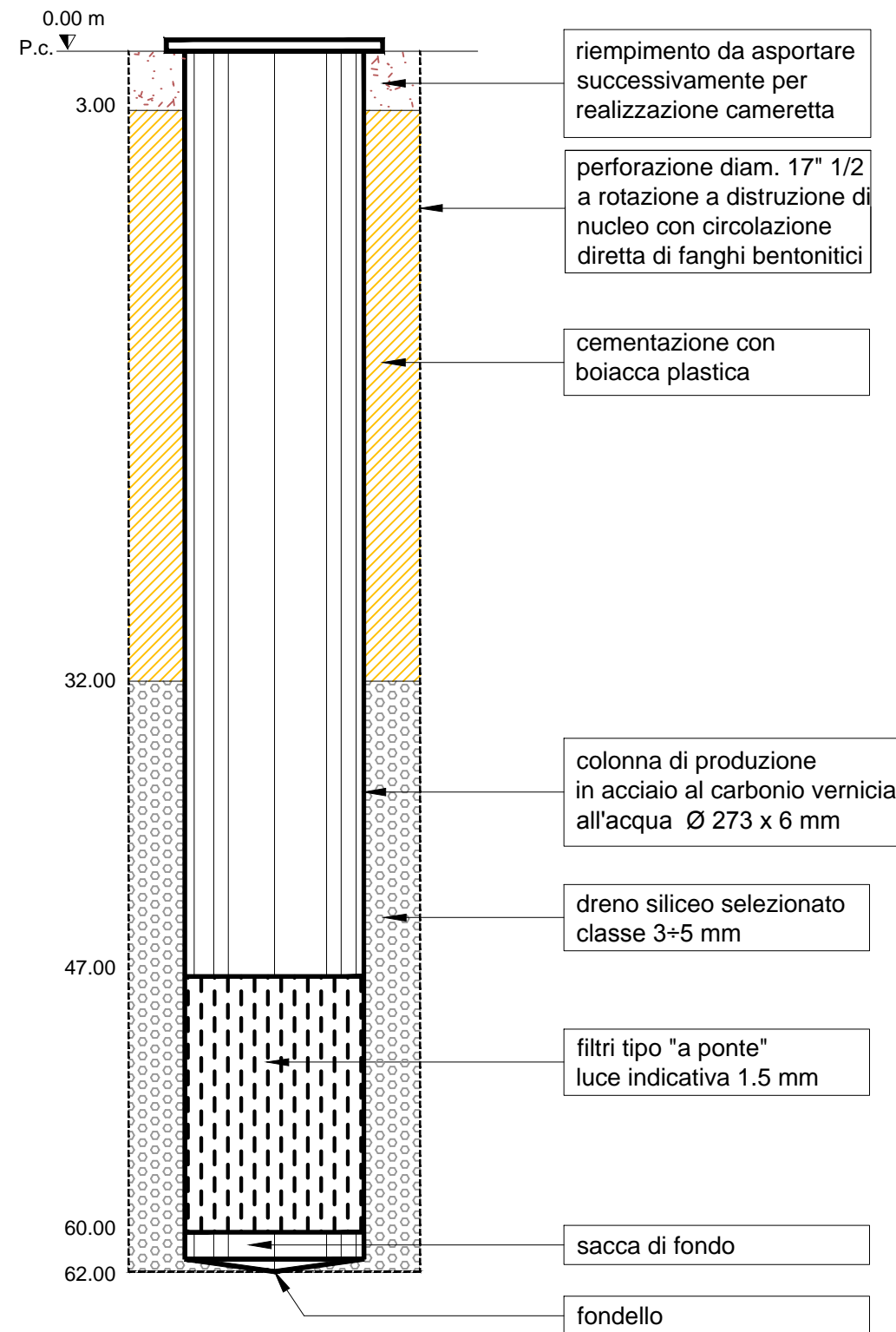

scala grafica

APPARECCHIATURE A TESTA POZZO

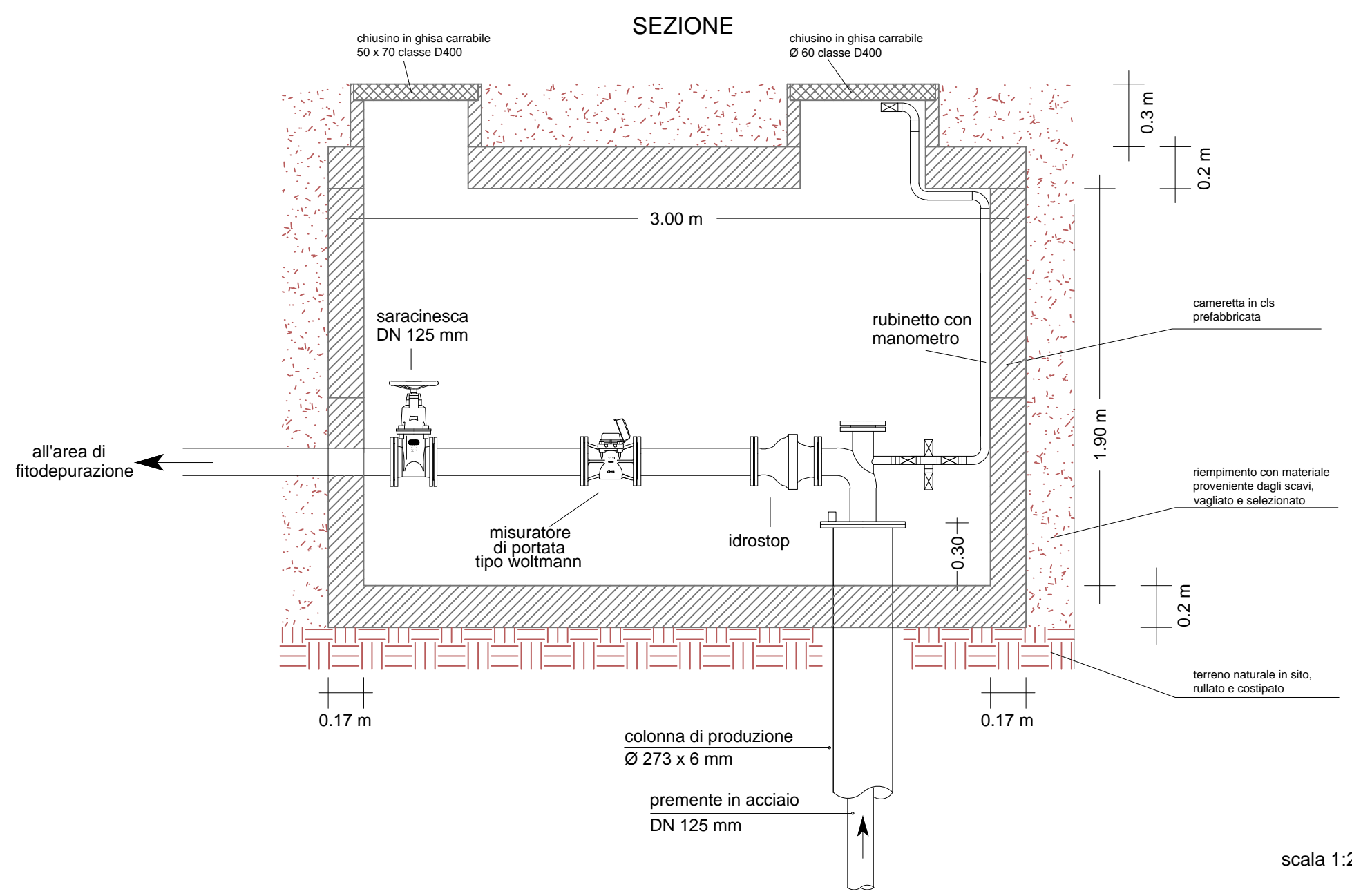
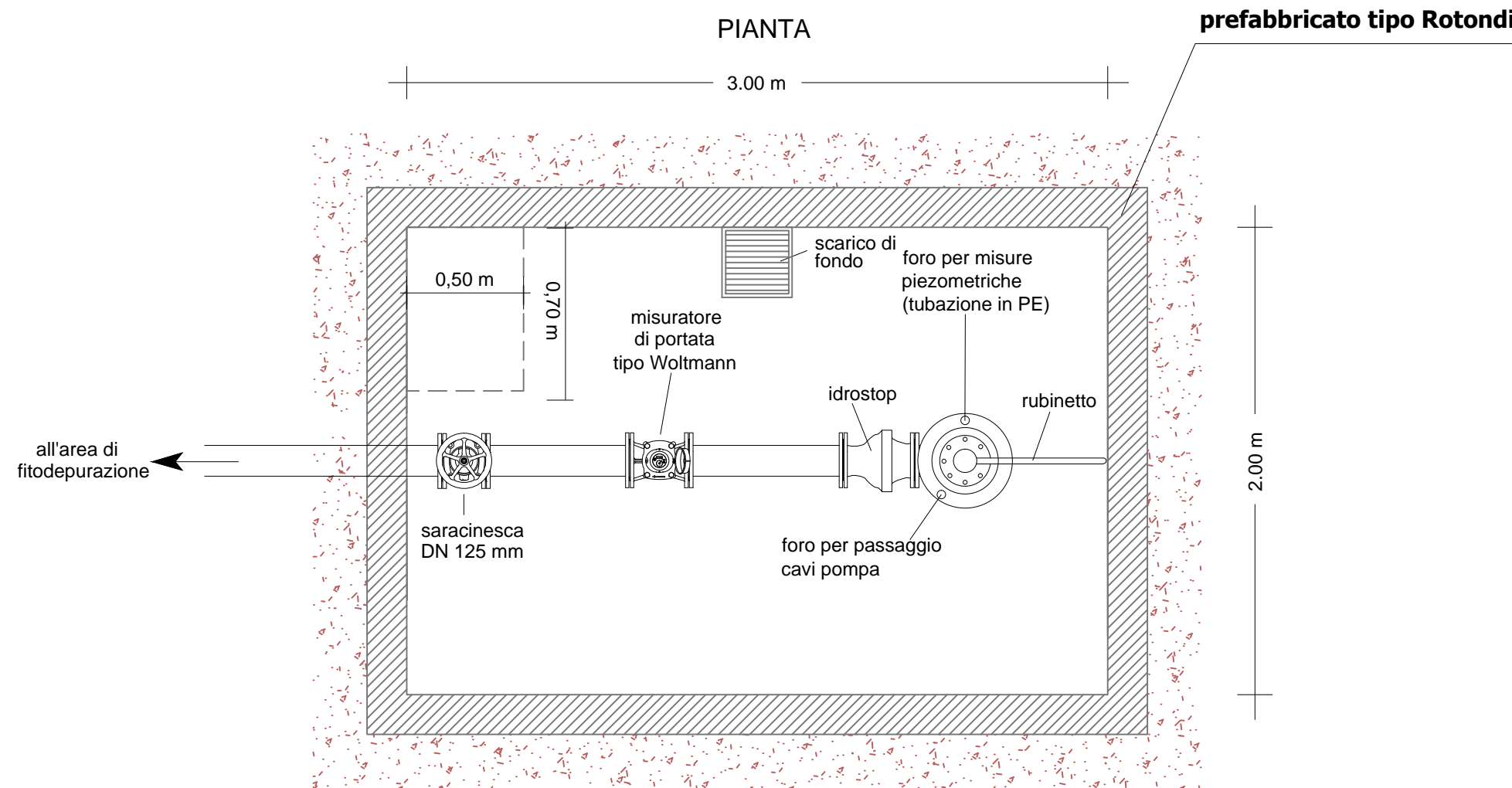

scala 1:25

STRALCIO PLANIMETRIA CATASTALE

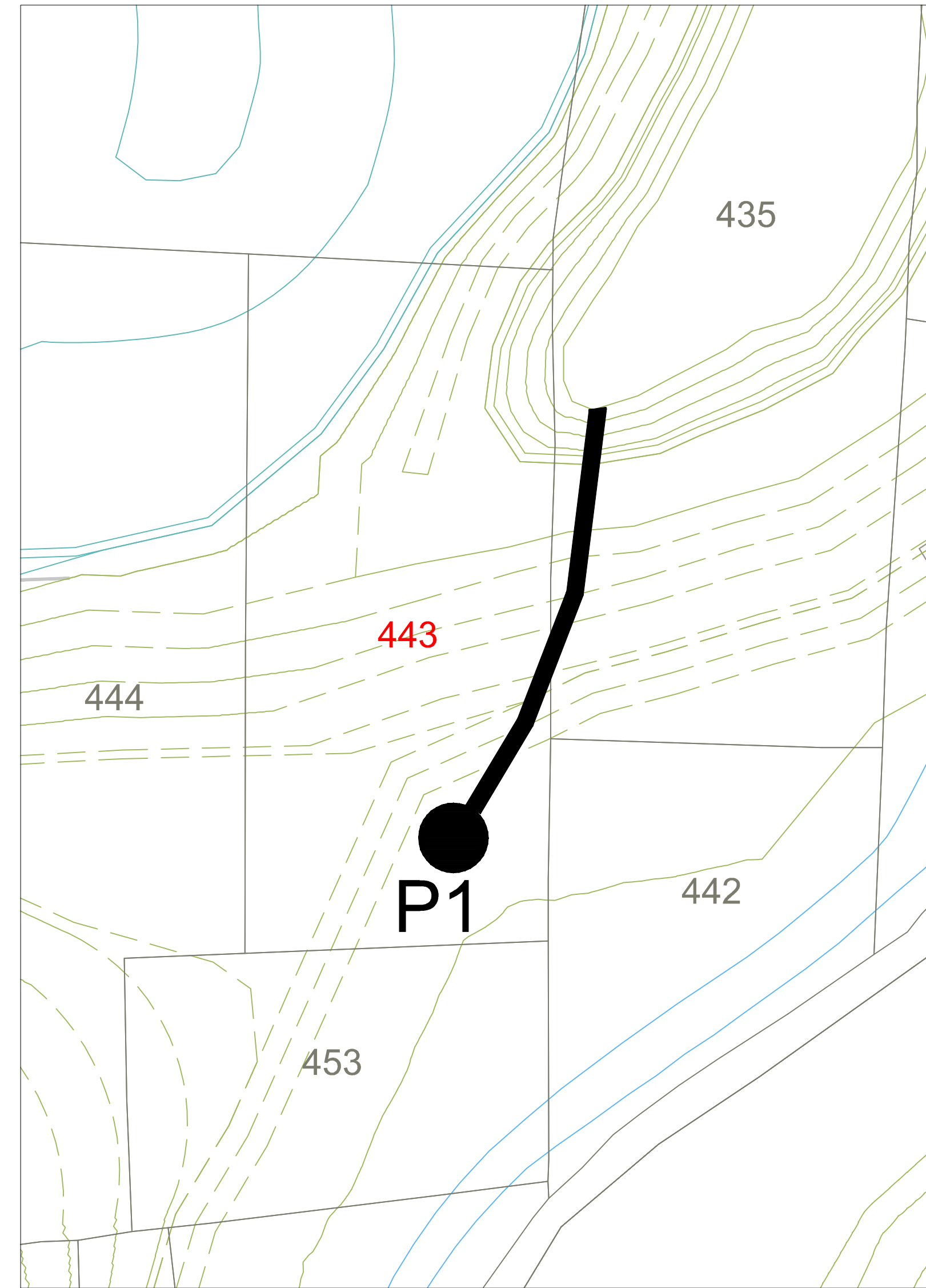

ENTE ATTUATORE

PARCO DEL LURA

CONSORZIO PARCO DEL LURA - Servizio Tecnico
R.U.P.: Arch. FRANCESCO OCCHIUTO-SERVIZIO TECNICO
via IV Novembre, 9 22071 Cadorago (CO) - Caslino al Piano
TELEFONO 031 901491 FAX 031 8881621 MAIL info@parcolura.it

FINANZIAMENTO

REGIONE LOMBARDA
DG TERRITORIO, URBANISTICA
E DIFESA DEL SUOLO

Presidenza del Consiglio dei Ministri
Il Commissario Straordinario delegato all'attuazione degli interventi di mitigazione del rischio idro geologico

REGIONE LOMBARDA
DG AMBIENTE, ENERGIA
E SVILUPPO SOSTENIBILE

CONTRATTO DI FIUME

Convenzione del 15/09/2011 tra Consorzio Parco del Lura, Commissario Straordinario e Regione Lombardia DG Territorio (CUP E43B 11000200002)

Convenzione del 28/01/2013 tra Consorzio Parco del Lura, e Regione Lombardia DG Ambiente (CUP E43B 13000000002)

PROGETTAZIONE GENERALE ASPETTI IDRAULICI:

ETATEC

STUDIO PAOLETTI

IL RESPONSABILE DELL'INTEGRAZIONE DELLE PRESTAZIONI SPECIALISTICHE È UN DIRETTORE TECNICO:

Prof. Ing. ALESSANDRO PAOLETTI

PROGETTAZIONE GENERALE ASPETTI IDRAULICI:

STUDIO PAOLETTI
INGEGNERI ASSOCIATI

ASPETTI PAESAGGISTICI E AMBIENTALI:

LAND Milano Srl
Landscape Architecture Nature Development

ASPETTI NATURALISTICI:

BLU progetti

ASPETTI GEOLOGICI E GEOTECNICI:

STUDIO IDROGEOLOGICO
associato
Adriano Ghezzi fondatore - 1964

ASPETTI STRUTTURALI:

AFRA
consulenze di ingegneria

ASPETTI ARCHITETTONICI:

FABRIZIO MONZA ARCHITETTO

CONSUL. SPECIALIST.

BARRIERE ARCHITETTONICHE:

p.i.e. A. SFERRUZZA - STA Consulting s.r.l.

EDUCAZIONE AMBIENTALE:

KONE
FORME D'OPERA INNOVATIVE DEL LURA

QUALITÀ DELLE ACQUE:

Prof. Dott. VALERIA MEZZANOTTE

REDAZIONE: P. Breviglieri

VERIFICA: E. Ghezzi

APPROVAZIONE: A. Paolletti

OPERE PER LA RIDUZIONE DEL RISCHIO IDRAULICO, LA LAMINAZIONE CONTROLLATA DELLE PIENE E LA RIQUALIFICAZIONE AMBIENTALE DEL TORRENTE LURA NEI COMUNI DI BREGNANO E LOMAZZO

PROGETTO DEFINITIVO
AGOSTO 2013

POZZO DI ALIMENTAZIONE INTEGRATIVA AMBIENTE ACQUATICO VASCA 1

Revisioni

1	Aggiornamento a seguito indicazioni Gruppo di Accompagnamento alla progettazione	Settembre 2013
2		

Numero elaborato

TIPOLOGIA	COMMESSA	DOCUMENTO	NUMERO	SCALA:
PD	489-05	DI	C.03.06	VARIE